USF en action

Les Ateliers d'USF

- Quartiers informels, quartiers difficiles et politiques de la ville
- Planification urbaine et aménagement du territoire
- Environnement et développement durable
- Transports et déplacements urbains
- Développement économique et urbanisme commercial
- Sauvegarde et réhabilitation du patrimoine architectural et urbain
- Règles d'urbanisme et outils d'aménagement
- Institutions territoriales et gouvernance
- Catastrophes naturelles et prévention des risques

Le Club International UCER Urbaniser Construire Ethique et Responsable

Les membres professionnels et les partenaires d'USF sont réunis au sein du Club International UCER. Lors des débats thématiques, ils échangent et renforcent leurs compétences dans le domaine du développement durable.

La réalisation d'études

USF élaborent des plans d'actions et d'interventions concrètes avec les acteurs locaux.

Quelques exemples des dernières études :

- Les quartiers informels et l'habitat spontané des «Barrios de Caracas». (Vénézuela)
- Le développement social et urbain des quartiers de Bourj Hamoud, banlieue de Beyrouth (Liban)
- La planification stratégique du développement territorial de Gyumri, 2ème ville (Arménie)

L'ONG USF mène des actions et des interventions diverses dans le monde via un réseau composé d'experts et de professionnels locaux et internationaux. USF organise périodiquement, dans de nombreux pays en coopération avec les autorités locales et les institutions partenaires, des rencontres internationales.

USF avec ses partenaires lors d'une rencontre internationale autour du «Patrimoine et Développement Durable» a réuni la Turquie, la Syrie, le Liban et la Jordanie.

Les rencontres internationales

Quelques exemples :

- Conférence Internationale à Pékin (Chine) « Architecture et Urbanisme dans la stratégie Bas-Carbone » 2011
- Assises de la coopération décentralisée Franco-Arménienne 2010
- Conférence Internationale en Arménie «Architecture et Urbanisme: problèmes d'actualités» 2010
- Colloque International à Alep (Syrie) «Patrimoine et Développement Durable» 2010
- Colloque International à Erevan (Arménie) «Planification urbaine et outils d'aménagement» 2009
- Colloque International à Alep (Syrie) «Procédures d'urbanisme et gouvernance locale» 2007

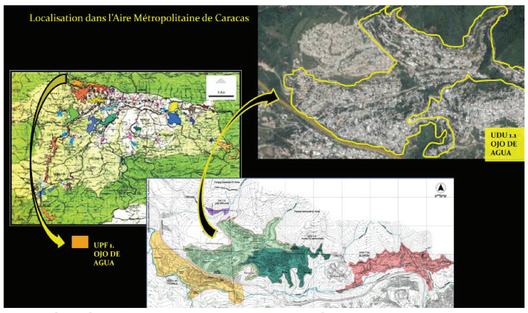

Etude de Caracas (Venezuela)

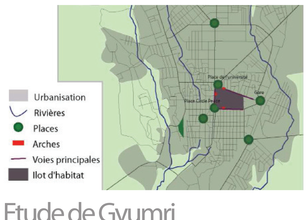

Etude de Gyumri (Arménie)

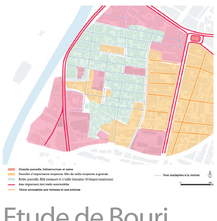

Etude de Bourj Hamoud (Liban)